

EVOLUCIONA
EVOLUCIONA



NUEVO CICLO
**INTENSIVO
SAN MARCOS**



INCORPORACIÓN

02

SETIEMBRE



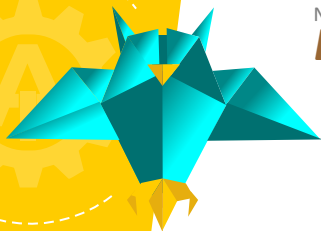

Dirigido

A los estudiantes que tiene base y/o experiencia preuniversitaria tipo San Marcos y que además postularán en el próximo examen de admisión **UNMSM** a desarrollarse en el mes de octubre de este año.

Lograrás

Consolidar tus capacidades, conocimientos y habilidades mediante un programa acelerado de preparación bajo la estructura del proceso de admisión **UNMSM 2025-I** que te permita asegurar tu ingreso a la Universidad Decana de América.

EVOLUCIONA

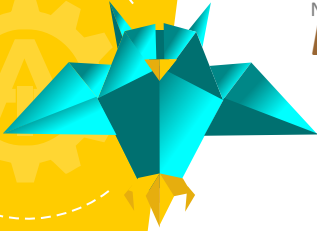

Te ofrecemos

- Incorporarte a las 05 semanas que quedan del desarrollo intensivo del prospecto UNMSM 2025-I.
- 01 Examen tipo admisión San Marcos.
- 04 Simulacros de admisión tipo UNMSM.
- Boletines teóricos y prácticos (impresos).
- Reporte de notas y progreso académico del estudiante.
- Test de Orientación Vocacional.



36 HORAS

de clases
presenciales
por semana.

Incluye
**SEMINARIOS DE
PREPARACIÓN**

para las preguntas
actitudinales del
examen 2025-I.

Beneficios

- Implementación de preguntas del sistema DECO (Destrezas Cognitivas), incluido en el examen UNMSM 2025-I.
- Tutor(a) de aula a cargo de la supervisión y asesoría académica del estudiante.
- Materiales basados en los temas del prospecto de admisión UNMSM 2025-I y CEPRE San Marcos 2024-II.

EVOLUCIONA

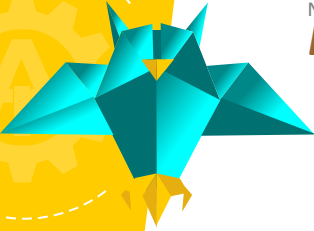

CURSOS

ÁREAS ACADÉMICAS

	CIENCIAS			LETRAS	
	A	B	C	D	E
Habilidad Lógico Matemática	✓	✓	✓	✓	✓
Habilidad Verbal	✓	✓	✓	✓	✓
Inglés	✓	✓	✓	✓	✓
Aritmética	✓	✓	✓	✓	✓
Álgebra	✓	✓	✓	✓	✓
Geometría	✓	✓	✓	✓	✓
Trigonometría	✓	✓	✓	✓	✓
Física	✓	✓	✓	✓	✓
Química	✓	✓	✓	✓	✓
Biología	✓	✓	✓	✓	✓
Lenguaje	✓	✓	✓	✓	✓
Literatura	✓	✓	✓	✓	✓
Historia	✓	✓	✓	✓	✓
Geografía	✓	✓	✓	✓	✓
Filosofía	✓	✓	✓	✓	✓
Psicología	✓	✓	✓	✓	✓
Cívica	✓	✓	✓	✓	✓
Economía	✓	✓	✓	✓	✓
(*) Actitudinal	✓	✓	✓	✓	✓

* El curso de preparación para las preguntas actitudinales se desarrollará mediante seminarios de clases.

NUEVO CICLO
INTENSIVO
SAN MARCOS

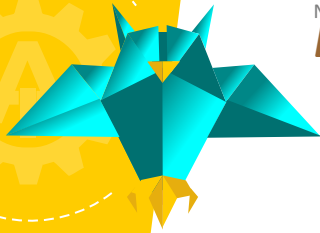

Turno único:
(por las mañanas)

Lunes a Viernes
7:20 a.m. a 2:20 p.m.

Sábados
7:30 a.m. a 12:50 p.m.

E.T.A. (sábados)
03:30 p.m. a 06:30 p.m.

** El horario se estructura de lunes a sábado para cumplir todos los temas del prospecto en 36 horas de clases a la semana.*

EVOLUCIONA

NUEVO CICLO
INTENSIVO
SAN MARCOS

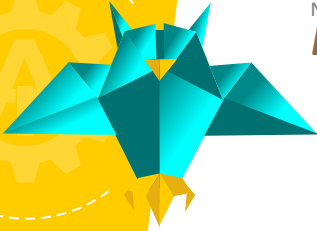

INVERSIÓN

(Por incorporación)

Precio ÚNICO:

S/. 420.00

Pago al contado sin cuotas ni fraccionamientos

REQUISITOS:

- La matrícula es PRESENCIAL y es obligatorio presentar el DNI físico y/o digital del estudiante.
- Los menores de 18 años solo pueden inscribirse si están acompañados de un APODERADO mayor de edad.
- Rellenar, aceptar y firmar la ficha de matrícula con datos del estudiante.
- Realizar el pago en la oficina de Tesorería según la modalidad de inversión elegida.

EVOLUCIONA
EVOLUCIONA
EVOLUCIONA

EVOLUCIONA



CANALES DE GESTIÓN

Digital

Informes y matrículas
Sólo WHATSAPP



953 789836
964 651773



Recuerde que estos números
de celular no atienden
llamadas telefónicas.



Central telefónica:
(064) 247607 - 254096
Anexo 114 - 215



www.academiaingenieria.edu.pe