

EVOLUCIONA  
EVOLUCIONA



CICLO  
**UNI**



INCORPORACIÓN

**02**

SETIEMBRE



CICLO 2024 - III

**UNI**

Incorporación: **02 DE SETIEMBRE**

Fin: 30 de noviembre

### ***Dirigido***

A los estudiantes que buscan una preparación exclusiva y de alta exigencia académica para postular e ingresar a la **Universidad Nacional de Ingeniería** a través del Ingreso Escolar Nacional (5to de secundaria - diciembre 2024) y/o el proceso de admisión ordinario (egresados del colegio - febrero 2025).

### ***Lograrás***

Conocer y dominar las materias contempladas en el más reciente prospecto de admisión de una de las **universidades de mayor nivel de exigencia** en sus procesos de admisión, obteniendo un excelente desempeño que te servirá además para afrontar con éxito los primeros años de estudio de tu carrera en la UNI.

EVOLUCIONA  
EVOLUCIONA  
**EVOLUCIONA**

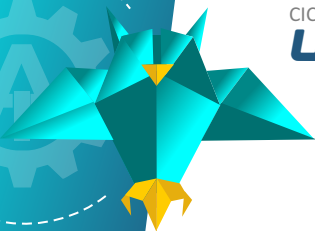

### *Te ofrecemos*

- *Incorporarte a las 13 semanas que quedan de desarrollo de syllabus tipo UNI.*
- Boletines teóricos y prácticos (impresos).
- Pruebas calificadas semanales tipo admision UNI.
- Simulacros de admisión UNI durante 3 días donde se incluye las 3 etapas del proceso regular.
- Reporte de notas y progreso académico.



**36 HORAS**

de clases  
presenciales  
por semana.

Incluye  
**SIMULACROS  
VIRTUALES**  
de manera libre.

### *Beneficios*

- Preparación diferenciada por el más alto nivel académico de la región.
- Sistema basado en el prospecto de admisión UNI 2024-II e Ingreso Escolar Nacional 2025.
- Tutor de aula responsable de la supervisión y asesoría académica del estudiante.
- Plana docente especializada en preparación para el ingreso a la UNI.
- Test de Orientación Vocacional.

EVOLUCIONA

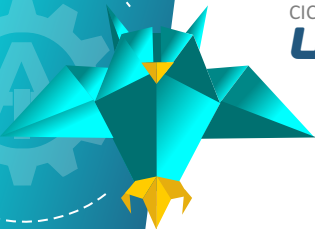

### Cursos según prospecto UNI

Razonamiento Matemático
Razonamiento Verbal
Aritmética
Álgebra
Geometría
Trigonometría
Física
Química
Historia
Geografía – Economía
Comunicación y Lengua - Literatura
Filosofía y Lógica – Psicología
Inglés
Cívica – Actualidad

*\*Los cursos se desarrollan con una plana docente de excelente nivel tipo UNI.*

EVOLUCIONA



**Turno único:**

Lunes a Viernes  
3:30 p.m. a 8:50 p.m.

Sábados  
8:00 a.m. a 1:20 p.m.

---

**Pruebas calificadas**

Sábados  
3:30 p.m. a 6:30 p.m.

*\* El horario se estructura de lunes a sábado para cumplir todos los temas del prospecto en 36 horas de clases a la semana.*

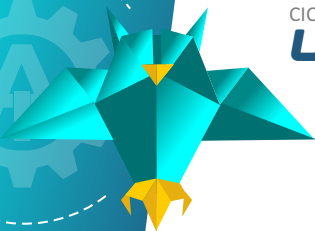

## **INVERSIÓN**

Total al contado:

**S/. 1,160.00**

*(Puede pagarse en 2 partes a 07 días)*

Total en partes:

**S/. 1,220.00**

- Matrícula:** S/ 60.00 - Al inscribirse
- 1° Cuota:** S/ 390.00 - Al inscribirse
- 2° Cuota:** S/ 390.00 - 20 de setiembre
- 3° Cuota:** S/ 380.00 - 18 de octubre

### **REQUISITOS:**

- La matrícula es PRESENCIAL y es obligatorio presentar el DNI físico y/o digital del estudiante.
- Los menores de 18 años solo pueden inscribirse si están acompañados de un APODERADO mayor de edad.
- Rellenar, aceptar y firmar la ficha de matrícula con datos del estudiante.
- Realizar el pago en la oficina de Tesorería según la modalidad de inversión elegida.

**EVOLUCIONA**



# **CANALES DE GESTIÓN** *Digital*

Informes y matrículas  
**Sólo WHATSAPP**



953 789836  
964 651773



Recuerde que estos números  
de celular no atienden  
llamadas telefónicas.

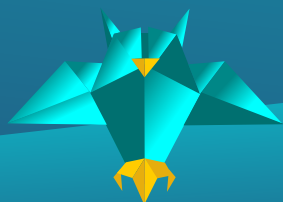

**Central telefónica:**  
(064) 247607 - 254096  
Anexo 114 - 215



[www.academiaingenieria.edu.pe](http://www.academiaingenieria.edu.pe)