



Suéltate
y deja que la disciplina fluya



Incorporación:

03

junio

1RA
SELECCIÓN
2024 - I

LET GO!

presencial
sólo Huancayo



Dirigido

A estudiantes que cursan el 5to de secundaria, interesados en una preparación progresiva y PRESENCIAL para lograr una vacante en la **Universidad Nacional del Centro del Perú** antes de terminar el colegio, a través del examen de 1ra Selección que se realiza a fines de noviembre de cada año.

Lograrás

Desarrollar y dominar los temas contemplados en el prospecto de admisión 2024-I de la **UNCP**, con la aplicación de estrategias pedagógicas novedosas que garantizan un sistema progresivo de aprendizaje según el nivel académico del estudiante.

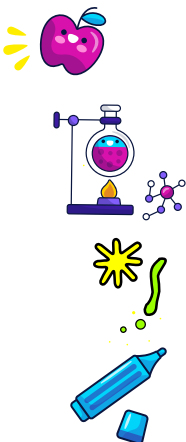

Te ofrecemos

- Incorporarte a las 07 semanas que quedan de desarrollo de syllabus UNCP 2024-I.
- Fast test de control de conocimientos diario.
- Exámenes tipo admisión semanal (presencial y virtual).
- Simulacros de admisión tipo UNCP (presencial).
- Reporte de notas y progreso académico.
- Entrega de Compendios académicos (Impresos).



28 HORAS

de clases presenciales
por semana.

Beneficios

- Preparación diferenciada por áreas según prospecto de admisión 2024-I de la UNCP.
- Clasificación de salones según nivel académico (exclusivo turno TARDE).
- Tutor de aula a cargo de la supervisión y asesoría académica del estudiante.
- Seminarios de reforzamiento a estudiantes en general (presencial y virtual).
- Entrega y desarrollo de Boletines prácticos.

QUEDAN
05 Sesiones de

NIVELACIÓN ACADÉMICA

Para estudiantes
de bajo rendimiento
académico.

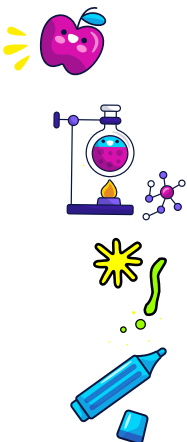

Cursos

| | ÁREAS ACADÉMICAS | | | |
|----------------------------------|------------------|----|-----|-----|
| | I – V | II | III | IV* |
| Aptitudes Lógico – Matemático | ✓ | ✓ | ✓ | ✓ |
| Aptitudes Comunicativas | ✓ | ✓ | ✓ | ✓ |
| Comprensión de Lectura | ✓ | ✓ | ✓ | ✓ |
| Aptitudes Comunicativas – Inglés | ✓ | ✓ | ✓ | ✓ |
| Aritmética | ✓ | ✓ | ✓ | ✓ |
| Álgebra | ✓ | ✓ | ✓ | ✓ |
| Geometría | | ✓ | | |
| Trigonometría | | ✓ | | |
| Estadística y Probabilidad | ✓ | ✓ | ✓ | ✓ |
| Física I | ✓ | ✓ | | |
| Física II | ✓ | ✓ | | |
| Química I | ✓ | ✓ | | |
| Química II | ✓ | ✓ | | |
| Biología | ✓ | | | ✓ |
| Anatomía | ✓ | | | ✓ |
| Ecología | ✓ | ✓ | ✓ | ✓ |
| Comunicación | ✓ | ✓ | ✓ | ✓ |
| Historia del Perú | | | ✓ | ✓ |
| Historia Universal | | | ✓ | ✓ |
| Geografía | | | ✓ | ✓ |
| Filosofía y Lógica | | | | ✓ |
| Psicología | ✓ | | ✓ | ✓ |
| Cívica | | | ✓ | ✓ |
| Economía | | | ✓ | ✓ |

**Se apertura un salón exclusivo para área III y IV según la cantidad de inscritos (mínimo 50).*

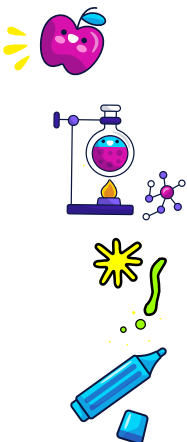

HORARIOS

Turno mañana

Lunes a Viernes
7:20 a.m. a 12:10 p.m.

Sábados
1:40 p.m. a 4:10 p.m.

Turno tarde

Lunes a Viernes
3:50 p.m. a 8:40 p.m.

Sábados
1:40 p.m. a 4:10 p.m.

E.T.A. (sábados)

Ambos turnos
4:30 p.m. a 6:30 p.m.

Nivelación Académica

(Para ambos turnos)
Sábados desde el 18 de mayo
7:30 a.m. a 11:50 a.m.

** El horario se estructura de lunes a sábado porque se debe cumplir con las 28 horas de clases a la semana.*

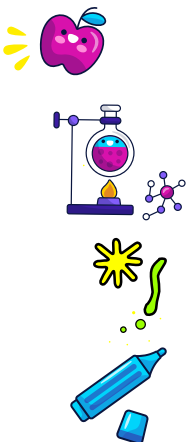

Inversión *(por incorporación)*

Total al contado:

S/. 550.00

Total en partes:

S/. 610.00

Matrícula: S/ 60.00 - Al inscribirse

1° Cuota: S/ 275.00 - Al inscribirse

2° Cuota: S/ 275.00 - 21 de junio

(La INCORPORACIÓN incluye el descuento económico de las semanas de avance del ciclo)

Sueltate

Requisitos:

- ◊ La matrícula es PRESENCIAL y es obligatorio presentar el DNI físico y/o digital del estudiante.
- ◊ Los menores de 18 años solo pueden inscribirse si están acompañados de un APODERADO mayor de edad.
- ◊ Rellenar, aceptar y firmar la ficha de matrícula con datos del estudiante.
- ◊ Realizar el pago en la oficina de Tesorería según la modalidad de inversión elegida.



Canales de gestión digital

Exclusivos para informes y matrículas 2024



Solo WHATSAPP

953 789836 -WhatsApp 1

964 651773 -WhatsApp 2

Recuerde que estos números
NO atienden
llamadas telefónicas.

Central telefónica:

(064) 247607 - 254096

Anexo 114 - 215

www.academiaingenieria.edu.pe

