



CICLO  
**UNI**

2023

INCORPORACIÓN

**09**  
enero

MODALIDAD  
PRESENCIAL  
solo Huancayo





Incorporación: 09 de enero  
Fin: 26 de febrero

## Dirigido

A los estudiantes que desean alcanzar el ingreso a la Universidad Nacional de Ingeniería a través del Ingreso Escolar Nacional y/o proceso de admisión ordinario.

## Lograrás

Conocer y dominar las materias contempladas en el más reciente prospecto de admisión de una de las universidades de mayor exigencia académica, obteniendo un excelente nivel para postular e ingresar.

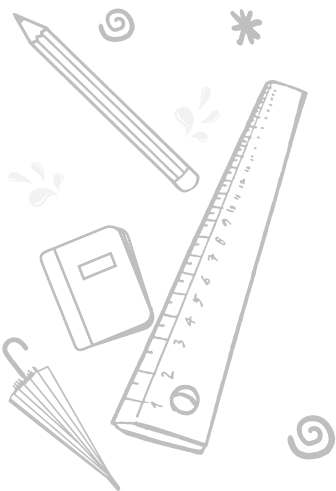

**Modalidad**  
**PRESENCIAL**

#EfectoTalentoEfectoConstancia

## Te ofrecemos

- *Incorporarte a las 07 semanas que quedan de desarrollo de syllabus tipo UNI.*
- Boletines teóricos y prácticos (*impresos*).
- Fast test de control de conocimientos diario.
- Pruebas calificadas semanales tipo UNI.
- Simulacros de admisión tipo UNI durante 2 días donde se incluye las 3 etapas del proceso regular.

## Beneficios

- Preparación diferenciada por el mas alto nivel academico de la region.
- Sistema basado en el prospecto de admision UNI 2022-II e Ingreso Escolar Nacional 2023.
- Tutor de aula a cargo de la supervisión y asesoría académica.
- Reporte de notas y progreso academico.

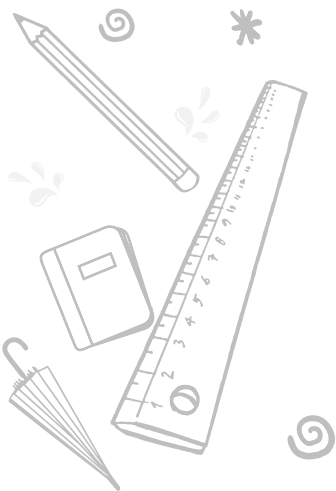

**Modalidad**  
**PRESENCIAL**

**56 HORAS**

de clases presenciales  
por semana.

#EfectoTalentoEfectoConstancia

## Cursos

Razonamiento Matemático

Razonamiento Verbal

Aritmética

Álgebra

Geometría

Trigonometría

Física

Química

Historia

Geografía - Economía

Comunicación y Lengua - Literatura

Filosofía y Lógica - Psicología

Inglés

Cívica - Actualidad

\*Los cursos se desarrollan con una  
plana docente especializada.

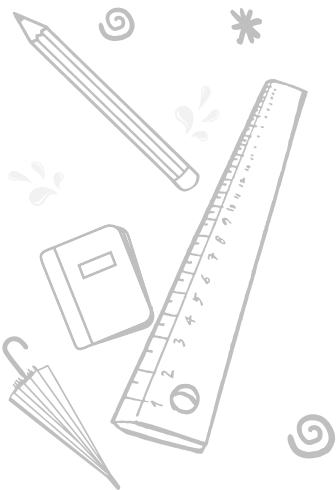

**Modalidad**  
**PRESENCIAL**

## Horarios

Turno único

Lunes a Sábado  
*(por las mañanas)*

7:30 a.m. a 2:20 p.m.

Lunes a Viernes  
*(por las tardes)*

3:30 p.m. a 7:50 p.m.

Pruebas calificadas  
Sábados

4:00 p.m. a 7:00 p.m.

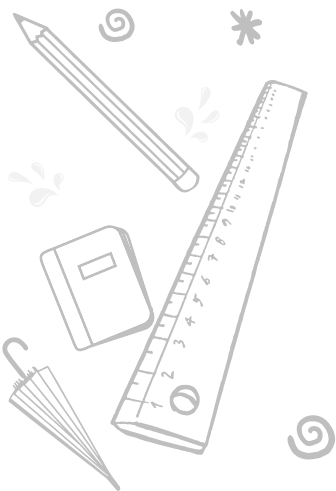

**Modalidad**  
PRESENCIAL

## **Inversión**

Total al contado:

**S/. 710.00**

*(2 partes a 07 días de plazo)*

Total en partes:

**S/. 770.00**

Matrícula: S/ 60.00 - Al inscribirse  
1° Cuota: S/ 355.00 - Al inscribirse  
2° Cuota: S/ 355.00 - 27 de enero

*(La inversión incluye el descuento económico de las semanas de avance del ciclo)*

## **Requisitos:**

- Es obligatorio presentar el DNI físico y/o digital del estudiante.
- La matrícula es PRESENCIAL y los menores de 18 años deben estar acompañados de un APODERADO mayor de edad.
- Rellenar, revisar y firmar la ficha de matrícula.
- Abonar los derechos de matrícula y pensión de enseñanza.



Canales de gestión digital

### CENTRAL TELEFÓNICA:

(064) 247607 - 254096 Anexo 114 - 215

### INFORMES Y MATRÍCULAS

Solo WHATSAPP

Recuerde que estos números de celular no atienden llamadas telefónicas.



953 789836 - WhatsApp 01

964 651773 - WhatsApp 02

