



Suéltate
y renueva tu confianza



Incorporación

29

abril

2024 - II

SEMESTRAL

presencial
sólo Huancayo

Dirigido

A los estudiantes que culminaron la secundaria y están interesados en llevar una preparación preuniversitaria 100% PRESENCIAL para lograr una vacante en la **Universidad Nacional del Centro del Perú**, a través del segundo examen de admisión ordinario del mes de AGOSTO del 2024.

Lograrás

Incorporarte para desarrollar las materias contempladas en el más reciente prospecto de admisión de la UNCP 2024-I, con aplicación de estrategias pedagógicas novedosas, obteniendo un excelente nivel académico para ingresar a la universidad y desarrollar con éxito los primeros semestres de la carrera elegida.

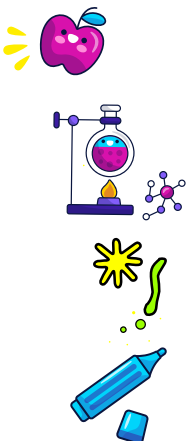

Suéltate

Te ofrecemos

- **Incorporarte a las 13 semanas que quedan de desarrollo de syllabus UNCP 2024-I.**
- Exámenes Tipo Admisión semanal (presencial y virtual).
- Simulacros de admisión tipo UNCP (presencial).
- Fast test de control de conocimientos diario.
- Reporte de notas y progreso académico.
- Seminarios de reforzamiento (virtual).
- Entrega y desarrollo de Boletines prácticos.



30 HORAS

de clases presenciales
por semana.

Beneficios

- Sistema de preparación diferenciado por áreas según prospecto de admisión UNCP 2024-I.
- Clasificación de salones según nivel académico del estudiante (exclusivo turno MAÑANA).
- Entrega de Compendios y Boletines académicos (impresos).
- Tutor de aula a cargo de la supervisión y asesoría académica del alumno.
- Programa de Nivelación académica con clases adicionales los sábados por la TARDE (exclusivo turno MAÑANA).



Programa
CÍRCULO DE ESTUDIOS

con cursos seleccionados para
estudiantes de alto
rendimiento.

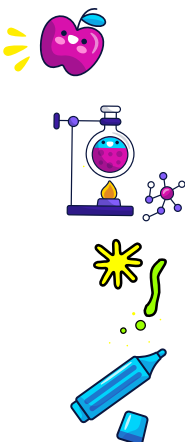

Suéltate

Cursos

	Áreas Académicas			
	I - V	II	III	IV*
Aptitudes Lógico - Matemático	✓	✓	✓	✓
Aptitudes Comunicativas	✓	✓	✓	✓
Comprensión de Lectura	✓	✓	✓	✓
Aptitudes Comunicativas - Inglés	✓	✓	✓	✓
Aritmética	✓	✓	✓	✓
Álgebra	✓	✓	✓	✓
Geometría		✓		
Trigonometría		✓		
Estadística y Probabilidad	✓	✓	✓	✓
Física I	✓	✓		
Física II	✓	✓		
Química I	✓	✓		
Química II	✓	✓		
Biología	✓			✓
Anatomía	✓			✓
Ecología	✓	✓	✓	✓
Comunicación	✓	✓	✓	✓
Historia del Perú			✓	✓
Historia Universal			✓	✓
Geografía			✓	✓
Filosofía y Lógica				✓
Psicología	✓		✓	✓
Cívica			✓	✓
Economía			✓	✓

**Se apertura un salón exclusivo para área III y IV según la cantidad de inscriptos (mínimo 50).*

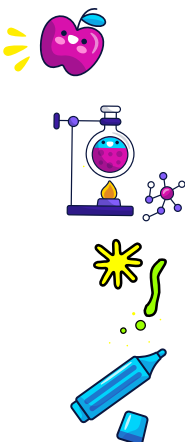

HORARIOS

Turno mañana

Lunes a Viernes
7:20 a.m. a 2:20 p.m.

Turno tarde

Lunes a Viernes
3:50 p.m. a 8:40 p.m.
Sábados
1:40 p.m. a 6:10 p.m.

E.T.A. (sábados)

Ambos turnos
7:30 a.m. a 10:00 a.m.

Nivelación Académica

(Exclusivo matriculados turno mañana)
Sábados desde el 04 de mayo
1:30 p.m. a 7:50 p.m.

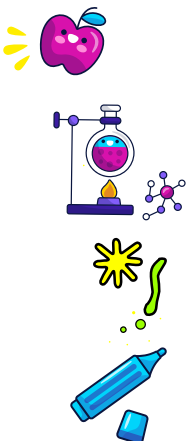

Inversión
(por incorporación)

Total al contado:

S/. 1,160.00

(Puede pagarse en dos partes a 15 días)

Total en partes:

S/. 1,220.00

Matrícula: S/ 60.00 - Al inscribirse

1° Cuota: S/ 390.00 - Al inscribirse

2° Cuota: S/ 390.00 - 24 de mayo

3° Cuota: S/ 380.00 - 21 de junio

(La INCORPORACIÓN incluye el descuento económico de las semanas de avance del ciclo)

Suéltate

Requisitos:

- La matrícula es PRESENCIAL y es obligatorio presentar el DNI físico y/o digital del estudiante.
- Los menores de 18 años solo pueden inscribirse si están acompañados de un APODERADO mayor de edad.
- Rellenar, aceptar y firmar la ficha de matrícula con datos del estudiante.
- Realizar el pago en la oficina de Tesorería según la modalidad de inversión elegida.



Canales de gestión digital

Exclusivos para informes y matrículas 2024



Solo WHATSAPP

953 789836 -WhatsApp 1

964 651773 -WhatsApp 2

Recuerde que estos números
NO atienden
llamadas telefónicas.

Central telefónica:

(064) 247607 - 254096

Anexo 114 - 215

www.academiaingenieria.edu.pe

